

هیاوا؛ تخصصی ترین سایت مشاوره کشور

وزارت آموزش و پرورش
مرکز سنجش آموزش و پرورش

راهنمای

سامانه فارغ التحصیلی دانش آموزان

(امین)

راهنمای مدرسه

مهرماه ۹۵

ویرایش ۱

هیاوا؛ تخصصی ترین سایت مشاوره کشور

فهرست مطالب

صفحه

۲.....	ورود به سامانه
۳.....	عملیات فارغ التحصیلی دانش آموزان
۳.....	مرحله قبل از تایید منطقه
۱۳.....	مرحله بعد از تایید منطقه
۱۵.....	مغایرت امتحانات نهایی
۱۶.....	آمار ورود به سامانه

هیهوا! تخصصی ترین سایت مشاوره کشور

ورود به سامانه

۱- از اتصال رایانه خود به اینترنت مطمئن شوید و سپس صفحه مرورگر اینترنت خود را باز کنید شما می توانید از مرورگرهای **IE** ، **GoogleChrome** ، **firefox** استفاده کنید. برای کارایی بهتر از مرورگر **فایرفاکس** استفاده نمایید.



۲- در قسمت آدرس صفحه مرورگر آدرس **edu.medu.ir** را وارد کنید تا صفحه ورود به سیستم به شکل زیر باز شود .

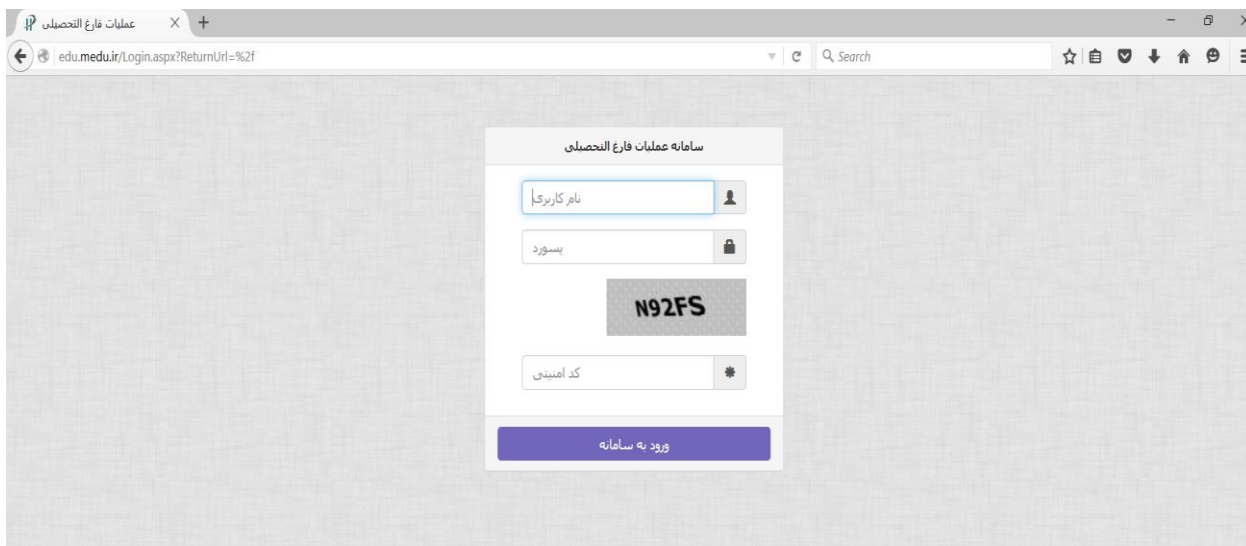

هیاوا؛ تخصصی ترین سایت مشاوره کشور

۳- با ورود رمز کاربری و مدرسه به سامانه وارد شوید .



در اولین ورود خود به سامانه با استفاده از گزینه کاربران / ویرایش اطلاعات کاربر ، رمز ورود را تغییر دهید . رمز خود را فراموش نکنید و در دسترس دیگران قرار ندهید.

۴- اطلاعیه سامانه را مطالعه نمایید و بر طبق آن عمل فرمایید.

عملیات فارغ التحصیلی دانش آموزان

این عملیات دارای دو مرحله است : ۱- مرحله قبل از تایید اولیه منطقه ۲- مرحله بعد از تایید اولیه منطقه

مرحله قبل از تایید اولیه منطقه

۱- از طریق سیستم دانای مدرسه عملیات مقدماتی را انجام دهید و فایل فارغ التحصیلان را از آن سیستم دریافت کنید. و در بخش عملیات اصلی با استفاده از گزینه ارسال فایل از مدرسه به سامانه آن را به سامانه فارغ التحصیلی ارسال فرمایید.

هیاوا؛ تخصصی ترین سایت مشاوره کشور

۱

سامانه عملیات فارغ التحصیلی (امین)
نقش: مسئول سیستم-مدرسه تاریخ: 1395/07/06

خروج	اطلاعات کاربر	دوره های گذشته	اطلاعیه	گزارشهای کنترلی	گزارشها	گزارشهای سیستمی	عملیات اصلی
------	---------------	----------------	---------	-----------------	---------	-----------------	-------------

ارسال فایل از مدرسه به سامانه

مشاهده اطلاعات دانش آموزی

وضعیت فارغ التحصیلی

مسئولین مدرسه

دانلود راهنمای سامانه (1395/06/13)

۲

سامانه عملیات فارغ التحصیلی (امین)
نقش: مسئول سیستم-مدرسه تاریخ: 1395/07/06

خروج	اطلاعات کاربر	دوره های گذشته	اطلاعیه	گزارشهای کنترلی	گزارشها	گزارشهای سیستمی	عملیات اصلی
------	---------------	----------------	---------	-----------------	---------	-----------------	-------------

خرداد ماه سال 94-95

ذخیره

عملیات اولیه / ارسال اطلاعات
مدرسه به منطقه

ارسال فایل

No file chosen Choose File فایل

توجه: تا زمانی که تایید اولیه مدرسه فعال نشده باشد، مجوز ارسال فایل را دارید
در هر بار ارسال، فقط دانش آموزانی که فارغ التحصیل نشده باشند جایگزین میشوند

۳

۴

هیسوا؛ تخصصی ترین سایت مشاوره کشور

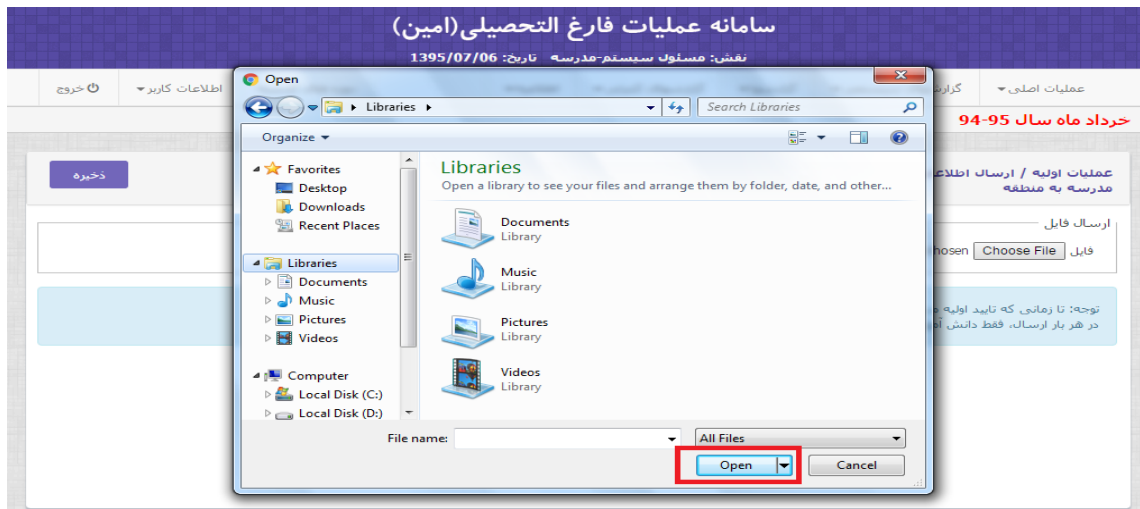

۴



✓ در صورتی که فایل ارسالی مشکلی داشته باشد یک فایل پی دی اف روی صفحه شما باز میشود، مطالب داخل فایل را مطالعه نمایید، دوباره فایل اطلاعات دانش آموز را بعد از رفع ایراد ارسال نمایید.

۲- در بخش عملیات اصلی با استفاده از گزینه مشاهده اطلاعات دانش آموزی اطلاعات دانش آموزان را با جزئیات آن بررسی و از کامل بودن آن اطلاعات اطمینان حاصل نمایید.

هیاوا! تخصصی ترین سایت مشاوره کشور

سامانه عملیات فارغ التحصیلی (امین)
نقش: مسئول سیستم-مدرسه تاریخ: 1395/07/06

عملیات اصلی | گزارشهای سیستمی | گزارشها | گزارشهای کنترلی | اطلاعیه | دوره های گذشته | اطلاعات کاربر | خروج

ارسال فایل از مدرسه به سامانه
مشاهده اطلاعات دانش آموزی
وضعیت فارغ التحصیلی
مسئولین مدرسه

No file chosen Choose File فایل

توجه: تا زمانی که تایید اولیه مدرسه فعال نشده باشد، مجوز ارسال فایل را دارید در هر بار ارسال، فقط دانش آموزانی که فارغ التحصیل نشده باشند جایگزین میشوند



جمهوری اسلامی ایران
وزارت آموزش و پرورش

سامانه فارغ التحصیلی دانش آموزان (امین)
نقش: مسئول سیستم-مدرسه تاریخ: 1395/07/17

عملیات اصلی | گزارشهای سیستمی | گزارشها | گزارشهای کنترلی | کاربران | اطلاعیه | پایگاه اطلاعاتی | انتخاب دوره | اطلاعات کاربر | خروج

شهریور ماه سال 94-95

عملیات اصلی / مشاهده اطلاعات دانش آموزی

جستجو

استان: 15 مرکزی | سال: 94-95 | رشته: همه موارد | وضعیت: همه موارد | نام: | نام خانوادگی: | کد ملی: | کد دانش آموزی: | مدرسه: | منطقه: | دوره: | شهریور | نوع آموزش: همه موارد | کد دانش آموز: | نام خانوادگی: | رشتها: | کارنامه | راهنما | جستجو

شرایط گزارش: استان: 15 مرکزی | مدرسه: | سال: 94-95 | دوره: شهریور | نوع آموزش: همه موارد | رشته: همه موارد | وضعیت دانش آموز: همه موارد

استان	منطقه	مدرسه	کد دانش آموز	نام و نام خانوادگی	نام پدر	رشته	وضعیت دانش آموز	ارسال به پایگاه	خروج فارغ التحصیلی	کارنامه	حذف	نمایش
15 مرکزی			214762877	علی اصغر	5 ریاضی و فیزیک	بررسی نشده	ارسال نشده				X	
15 مرکزی			214759164	محمدجعفر	5 ریاضی و فیزیک	بررسی نشده	ارسال نشده				X	

هیاوا! تخصصی ترین سایت مشاوره کشور

✓ راهنمای دکمه ها:

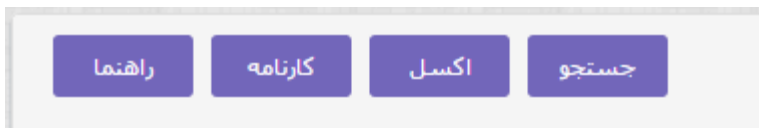

- جستجو: اطلاعات داخل صفحه به روز رسانی می شود.
 - اکسل: تمام اطلاعات داخل صفحه بر روی یک فایل اکسل نمایش داده می شود.
 - کارنامه: کد ملی و نام و نام خانوادگی دانش آموز را در قسمت جستجو وارد نمایید سپس فایل پی دی اف کارنامه دانش آموز برای شما ارسال میشود. چنانچه در قسمت جستجو اطلاعاتی مدرسه را وارد نمایید، کل کارنامه های دانش آموزان دانلود میشود.
 - راهنما: راهنمایی های لازم برای استفاده از این برنامه قرار داده شده است.
- چنانچه میخواهید دانش آموز را از فارغ التحصیلی خارج نمایید در صورتی که دارای شرایط زیر بود، می توانید روی گزینه خروج از فارغ التحصیلی بزنید.

شرایط خروج از فارغ التحصیلی:

۱. قبل از صدور شماره گواهی نامه

۱. کاربر مدرسه و کاربر مسئول امور فارغ التحصیلی در منطقه مجوز خروج از عملیات فارغ التحصیلی دارند
 ۲. وضعیت دانش آموز برابر با فارغ التحصیل باشد
 ۳. وضعیت دانش آموز مخالف با در حال بررسی باشد
 ۴. تایید نهایی مدرسه فعال نشده باشد
 ۵. اطلاعات دانش آموز به پایگاه اطلاعاتی ارسال نشده باشد
۲. بعد از صدور شماره گواهی نامه

۱. کاربر مسئول امور فارغ التحصیلیتها در منطقه مجوز خروج از عملیات فارغ التحصیلی دارند
 ۲. وضعیت دانش آموز برابر با فارغ التحصیل باشد
 ۳. وضعیت دانش آموز مخالف با در حال بررسی باشد
 ۴. تایید نهایی مدرسه فعال نشده باشد
 ۵. اطلاعات دانش آموز به پایگاه اطلاعاتی ارسال نشده باشد
 ۶. در صورت وجود شماره گواهی نامه برای دانش آموز وقتی خروج از فارغ التحصیلی را زده شماره گواهی نامه حذف میشود
۳. بعد از ارسال اطلاعات دانش آموز به پایگاه
۱. مجوز خروج از فارغ التحصیلی ندارید

هیسوا؛ تخصصی ترین سایت مشاوره کشور

استان	منطقه	مدرسه	کد دانش آموز	نام و نام خانوادگی	نام پدر	رشته	وضعیت دانش آموز	ارسال به پایگاه	خروج فارغ التحصیلی	کارنامه	حذف	نمایش
11 شهر تهران					مجید	5 ریاضی و فیزیک	فارغ التحصیل شده	ارسال نشده	↗	↓	×	📄
11 شهر تهران					احمد	5 ریاضی و فیزیک	فارغ التحصیل شده	ارسال نشده	↗	↓	×	📄

- برای مشاهده کارنامه هر دانش آموز با توجه به تصویر زیر روی گزینه کارنامه بزنید. در صورتی که عملیات فارغ التحصیلی برای مدرسه انجام شده باشد این گزینه قابل نمایش است. (یعنی در صورتی که وضعیت دانش آموز مخالف با بررسی نشده باشد)

استان	منطقه	مدرسه	کد دانش آموز	نام و نام خانوادگی	نام پدر	رشته	وضعیت دانش آموز	ارسال به پایگاه	خروج فارغ التحصیلی	کارنامه	حذف	نمایش
11 شهر تهران					مجید	5 ریاضی و فیزیک	فارغ التحصیل شده	ارسال نشده	↗	↓	×	📄
11 شهر تهران					احمد	5 ریاضی و فیزیک	فارغ التحصیل شده	ارسال نشده	↗	↓	×	📄

- چنانچه تصمیم به حذف دانش آموز دارید در صورت داشتن شرایط زیر گزینه ی حذف را انتخاب نمایید.
شرایط حذف دانش آموز:

۱. قبل از صدور شماره گواهی نامه

۱. کاربر مدرسه و کاربر مسئول امور فارغ التحصیلی در منطقه مجوز حذف دانش آموز را دارد
۲. وضعیت دانش آموز مخالف با در حال بررسی باشد
۳. تایید نهایی مدرسه فعال نشده باشد
۴. اطلاعات دانش آموز به پایگاه اطلاعاتی ارسال نشده باشد

۲. بعد از صدور شماره گواهی نامه

۱. تنها کاربر مسئول امور فارغ التحصیلی در منطقه مجوز حذف دانش آموز را دارد
۲. وضعیت دانش آموز مخالف با در حال بررسی باشد
۳. تایید نهایی مدرسه فعال نشده باشد
۴. اطلاعات دانش آموز به پایگاه اطلاعاتی ارسال نشده باشد

۳. بعد از ارسال اطلاعات دانش آموز به پایگاه

۱. مجوز حذف ندارید

هیسوا! تخصصی ترین سایت مشاوره کشور

استان	منطقه	مدرسه	کد دانش آموز	نام و نام خانوادگی	نام پدر	رشته	وضعیت دانش آموز	ارسال به پایگاه	خروج فارغ التحصیلی	کارنامه	حذف	نمایش
11 شهر تهران					مجید	5 ریاضی و فیزیک	فارغ التحصیل شده	ارسال نشده	↗	↓	✖	📄
11 شهر تهران					احمد	5 ریاضی و فیزیک	فارغ التحصیل شده	ارسال نشده	↗	↓	✖	📄

- برای مشاهده ی اطلاعات دانش آموز به صورت جزیی تر گزینه ی نمایش را انتخاب نمایید، که اطلاعات با جزییات بیشتر در زیر لیست دانش آموزها در اختیار شما قرار می گیرد.

استان	منطقه	مدرسه	کد دانش آموز	نام و نام خانوادگی	نام پدر	رشته	وضعیت دانش آموز	ارسال به پایگاه	خروج فارغ التحصیلی	کارنامه	حذف	نمایش
11 شهر تهران					مجید	5 ریاضی و فیزیک	فارغ التحصیل شده	ارسال نشده	↗	↓	✖	📄
11 شهر تهران					احمد	5 ریاضی و فیزیک	فارغ التحصیل شده	ارسال نشده	↗	↓	✖	📄



نمایش										صفحه اول 1 2 3 4 5 6 صفحه آخر		تعداد کل رکوردها: 87		
استان	منطقه	مدرسه	سال	دوره	مقطع	پایه	رشته	نمایش	تعداد کل رکوردها: 3					
11 شهر تهران			92	ضمن سال		اول	12 پایه اول عمومی	📄						
11 شهر تهران			93	ضمن سال		دوم	5 ریاضی و فیزیک	📄						
11 شهر تهران			94	ضمن سال		سوم	5 ریاضی و فیزیک	📄						



هیسوا؛ تخصصی ترین سایت مشاوره کشور

نمره سال	دک	شهریور	پایانی دو	مستمردو	پایانی یک	مستمربک	درس
19.5	0	0	19	20	20	20	5401 دین و زندگی (۱)
20	0	0	20	20	20	20	5402 زبان فارسی (۱)
19	0	0	18	20	20	20	5403 ادبیات فارسی (۱)
18.75	0	0	18	20	19	20	5404 عربی (۱)
18	0	0	17	19	19	19	5405 زبان خارجی (۱)
18.25	0	0	17	20	20	20	5408 ریاضی (۱)
19.25	0	0	19	19	19.5	20	5409 مطالعات اجتماعی
20	0	0	20	20	20	20	5410 علوم زیستی و بهداشت
20	0	0	20	20	20	20	5411 تربیت بدنی (۱)
18.25	0	0	17	20	20	20	5413 فیزیک (۱) و آزمایشگاه .
19.5	0	0	20	20	17.5	18.5	5414 شیمی (۱) و آزمایشگاه .
20	0	0	20	0	20	0	5606 *فعالتهای قرآنی
20	0	0	20	0	20	0	5632 *تکمیلی ریاضی (۱)
20	0	0	20	0	20	0	7991 *انضباط

تعداد کل رکوردها: 14

۳- سپس می توانید از قسمت گزارش ها ، گزارش ۲۹۰ (پیشنویس معرفی دانش آموزان برای صدور گواهی نامه فرم ۲۹۰) را گرفته و در صورت اطمینان از صحت اطلاعات به گزینه وضعیت فارغ التحصیلی در همان بخش وارد شوید و تیک مربوط به تایید اولیه مدرسه را فعال و روی کلمه ذخیره کلیک نمایید . با این کار صحت اطلاعات دانش آموزان را تایید می کنید .
در این مرحله وضعیت فارغ التحصیلی "شروع نشده" است .

۱

۲

هیسوا؛ تخصصی ترین سایت مشاوره کشور

عملیات اصلی / وضعیت فارغ التحصیلان جستجو

استان: 11 شهر تهران سال: 94-95 دوره: خرداد تایید اولیه منطقه: همه موارد تایید نهایی منطقه: همه موارد تایید نهایی مدرسه: همه موارد

آخرین وضعیت: همه موارد تایید اولیه منطقه: همه موارد تایید اولیه مدرسه: همه موارد وضعیت فارغ التحصیلی: همه موارد

سال فارغ التحصیلی: 94 دوره فارغ التحصیلی: خرداد تایید نهایی منطقه: همه موارد تایید نهایی مدرسه: همه موارد تایید نهایی (منطقه) سنجنش (منطقه): همه موارد

منطقه	مدرسه	سال فارغ التحصیلی	دوره فارغ التحصیلی	تایید اولیه منطقه	تایید اولیه مدرسه	آخرین وضعیت	عملیات فارغ التحصیلی	تایید نهایی منطقه	تایید نهایی مدرسه	تایید نهایی (منطقه) سنجنش (منطقه)
		94	خرداد	<input type="checkbox"/>	<input type="checkbox"/>	شروع نشده	<input checked="" type="checkbox"/>	<input type="checkbox"/>	<input type="checkbox"/>	<input type="checkbox"/>

تعداد کل رکورد: 1

۳

سال فارغ التحصیلی	دوره فارغ التحصیلی	تایید اولیه مدرسه	تایید اولیه منطقه	آخرین وضعیت فارغ التحصیلی	عملیات فارغ التحصیلی	تایید نهایی مدرسه	تایید نهایی منطقه	تایید نهایی (منطقه) سنجنش (منطقه)
94	خرداد	<input checked="" type="checkbox"/>	<input type="checkbox"/>	شروع نشده	<input checked="" type="checkbox"/>	<input type="checkbox"/>	<input type="checkbox"/>	<input type="checkbox"/>

۴

سال فارغ التحصیلی	دوره فارغ التحصیلی	تایید اولیه مدرسه	تایید اولیه منطقه	آخرین وضعیت فارغ التحصیلی	عملیات فارغ التحصیلی	تایید نهایی مدرسه	تایید نهایی منطقه	تایید نهایی (منطقه) سنجنش (منطقه)
94	خرداد	<input checked="" type="checkbox"/>	<input type="checkbox"/>	شروع نشده	<input checked="" type="checkbox"/>	<input type="checkbox"/>	<input type="checkbox"/>	<input type="checkbox"/>

در صورتی که اشکالی در اطلاعات نباشد پیام موفقیت در بالای صفحه با رنگ سبز ظاهر می شود
تذکره ۱: در صورتی که نیاز به دریافت مجدد دانش آموز داشته باشد باید تیک را بردارید. وگرنه اطلاعات مدرسه قابل دریافت نخواهد بود.

پس تا زمانی که تیک تایید اولیه مدرسه فعال نشده باشد مدرسه قادر به ارسال اطلاعات میباشد در صورت فعال شده این گزینه و گزینه های بعد از آن باید به ترتیب گزینه ها غیر فعال شوند

۴- برای اینکه نام و نام خانوادگی مسئولین مدرسه در زیر فرمها و مدارک تحصیلی چاپ شود لازم است در همان بخش با استفاده از گزینه مسئولین مدرسه، نام و نام خانوادگی مدیر، معاون اجرایی و مسئول ثبت اطلاعات تایپ کنید و روی کلید ذخیره کلیک کنید.

هیسوا! تخصصی ترین سایت مشاوره کشور

اطلاعیه	گزارشهای کنترلی	گزارشها	گزارشهای سیستمی	عملیات اصلی
				ارسال فایل از مدرسه به سامانه
				مشاهده اطلاعات دانش آموزی
				وضعیت فارغ التحصیلی
				مسئولین مدرسه



راهنما		ذخیره		عملیات اصلی / مسئولین مدرسه	
				مسئولین مدرسه - خرداد ماه	
				مدير مدرسه	
				مسئول آموزش	
				مسئول ثبت نمره	
				مسئولین مدرسه - شهریور ماه	
				مدير مدرسه	
				مسئول آموزش	
				مسئول ثبت نمره	
				مسئولین مدرسه - تیر ماه	
				مدير مدرسه	
				مسئول آموزش	
				مسئول ثبت نمره	



راهنما	ذخیره
--------	--------------

هیاوا! تخصصی ترین سایت مشاوره کشور

مرحله بعد از تایید اولیه منطقه

۵- بعد از اینکه در منطقه عملیات فارغ التحصیلی تایید و کنترل های لازم انجام شد در صورتی که خطایی مشاهده نشود تیک تایید منطقه فعال شده و وضعیت فارغ التحصیلی تمام شده می گردد.



ارسال فایل از مدرسه به سامانه
مشاهده اطلاعات دانش آموزی
وضعیت فارغ التحصیلی
مسئولین مدرسه

• دانلود راهنمای سامانه (1395/06/13)



سال فارغ التحصیلی	دوره فارغ التحصیلی	تایید اولیه مدرسه	تایید اولیه منطقه	آخرین وضعیت فارغ التحصیلی	عملیات فارغ التحصیلی	تایید نهایی مدرسه	تایید نهایی منطقه	تایید نهایی سنجش(منطقه)
94	خرداد	<input checked="" type="checkbox"/>	<input checked="" type="checkbox"/>	شروع نشده		<input type="checkbox"/>	<input type="checkbox"/>	<input type="checkbox"/>



سال فارغ التحصیلی	دوره فارغ التحصیلی	تایید اولیه مدرسه	تایید اولیه منطقه	آخرین وضعیت فارغ التحصیلی	عملیات فارغ التحصیلی	تایید نهایی مدرسه	تایید نهایی منطقه	تایید نهایی سنجش(منطقه)
94	خرداد	<input checked="" type="checkbox"/>	<input checked="" type="checkbox"/>	تمام شده		<input type="checkbox"/>	<input type="checkbox"/>	<input type="checkbox"/>

هیاوا! تخصصی ترین سایت مشاوره کشور

۶- در این مرحله با استفاده از گزینه فرم ۲۹۰/۱ در بخش گزارشها لیست فارغ التحصیلان را را روی کامپیوتر خود ذخیره نموده و کنترل های لازم را انجام دهید. باید به قسمت گزارشهای کنترلی رفته و مغایرت کارنامه و مغایرت فاینال را کنترل نمایید

اطلاعیه	گزارشهای کنترلی	گزارشها	گزارشهای سیستمی	عملیات اصلی
		فرم 290		خرداد ماه سال 94-95
		فرم 291/1		گزارشها / پیشنویس لیست فارغ التحصیلان فرم
		فرم 225		
		جلد دفتر فارغ التحصیلی		جستجو
		صدور گواهی موقت		

۷- در صورت اطمینان از صحت محاسبات و کامل بودن لیست، در بخش عملیات اصلی / وضعیت فارغ التحصیلی، تیک مربوط به تایید نهایی مدرسه را فعال کنید و روی کلمه ذخیره کلیک نمایید. با این کار لیستهای نهایی را تایید نموده و صدور گواهینامه و مدارک تحصیلی را از منطقه درخواست می نمایید.

اطلاعیه	گزارشهای کنترلی	گزارشها	گزارشهای سیستمی	عملیات اصلی
				ارسال فایل از مدرسه به سامانه
				مشاهده اطلاعات دانش آموزی
				وضعیت فارغ التحصیلی
				مسئولین مدرسه

• دانلود راهنمای سامانه (1395/06/13)



سال فارغ التحصیلی	دوره فارغ التحصیلی	تایید اولیه مدرسه	تایید اولیه منطقه	آخرین وضعیت فارغ التحصیلی	عملیات فارغ التحصیلی	تایید نهایی مدرسه	تایید نهایی منطقه	تایید نهایی سنجش(منطقه)
94	خرداد	<input checked="" type="checkbox"/>	<input checked="" type="checkbox"/>	تمام شده		<input checked="" type="checkbox"/>	<input type="checkbox"/>	<input type="checkbox"/>



سال فارغ التحصیلی	دوره فارغ التحصیلی	تایید اولیه مدرسه	تایید اولیه منطقه	آخرین وضعیت فارغ التحصیلی	عملیات فارغ التحصیلی	تایید نهایی مدرسه	تایید نهایی منطقه	تایید نهایی سنجش(منطقه)
94	خرداد	<input checked="" type="checkbox"/>	<input checked="" type="checkbox"/>	تمام شده		<input checked="" type="checkbox"/>	<input type="checkbox"/>	<input type="checkbox"/>

هیهوا؛ تخصصی ترین سایت مشاوره کشور

۸- در صورتیکه منطقه مجوز لازم را صادر نماید امکان چاپ دفتر فارغ التحصیلان در بخش گزارشها فعال می شود.

۹- در صورتیکه دانش آموز قبل از آماده شدن گواهی نیاز به مدرک تحصیلی پیدا کند ، مدرسه پس از تایید منطقه می تواند گواهی موقت صادر نماید.

اطلاعیه	گزارشهای کنترلی	گزارشها	گزارشهای سیستمی	عملیات اصلی
		فرم 290		خرداد ماه سال 94-95
		فرم 291/1		
		فرم 225		
		جلد دفتر فارغ التحصیلی		
		صدور گواهی موقت		
				گزارشها / فرم جلد دفتر فارغ التحصیلان
				جستجو

مغایرت کارنامه و امتحانات نهایی

در کنترل هایی که در منطقه انجام می شود در صورتی که هرگونه مغایرتی با اطلاعات امتحانات نهایی (اعم از مغایرت اطلاعات شخصی و یا تحصیلی و نمرات نهایی) مشاهده شود دانش آموز فارغ التحصیل نمی شود و مغایرت های مربوطه در بخش گزارشات کنترلی / مغایرت فاینال قابل مشاهده است. این مغایرتها باید در سیستم دانای مدرسه و یا در صورت لزوم از طریق سامانه امتحانات نهایی رفع و مراحل فوق مجددا اجرا شود.

هیهوا! تخصصی ترین سایت مشاوره کشور

عملیات اصلی | گزارشهای سیستمی | گزارشها | گزارشهای کنترلی | اطلاعیه

خرداد ماه سال 94-95

آمار ورود به سامانه

مغایرت کارنامه

مغایرت فاینال

گزارش سیستمی / آمار مغایرت فاینال



گزارش سیستمی / آمار مغایرت فاینال

جستجو

استان: 11 شهر تهران | سال: 94-95 | شاخه: همه موارد | وضعیت خطا: خطا جاری | از تاریخ: | تا تاریخ: |

مدرسه: | دوره: خرداد | رشته: همه موارد | کد ملی: |

نوع آموزش: همه موارد | نوع خطا: همه موارد

فرستاده شده: | تاریخ: |

استان	منطقه	مدرسه	کد دانش آموز	نام و نام خانوادگی	سال	دوره	درس	صورت خطا
11 شهر تهران				آینه	93	اول، نورگسال-جمعه		کد ملی
11 شهر تهران				آینه	93	دوم، نورگسال		کد ملی
11 شهر تهران				آینه	93	ثالثین، نورگسال		کد ملی
11 شهر تهران				صنوبر	93	اول، نورگسال-جمعه		نام پدر
11 شهر تهران				صنوبر	93	دوم، نورگسال		نام پدر

تعداد کل رکوردها: 5

✓ برای مشاهده دقیق خطاها میتوانید روی گزینه اکسل بزنید و خطاها را با جزئیات مشاهده نمایید.

آمار ورود به سامانه

به منظور امنیت بیشتر سامانه و همچنین اطلاع از انجام عملیات کاربران توسط سطوح بالاتر و اطلاع از ورود افراد غیر مجاز به سامانه و در صورت لزوم تغییر رمز کاربری، در بخش گزارشات کنترلی گزینه آمار ورود به سیستم پیش بینی شده است. که در آن تاریخ و ساعت ورود کاربر به سیستم قابل مشاهده است.

عملیات اصلی | گزارشهای سیستمی | گزارشها | گزارشهای کنترلی | اطلاعیه

خرداد ماه سال 94-95

آمار ورود به سامانه

مغایرت کارنامه

مغایرت فاینال

گزارشات کنترلی / آمار ورود به سامانه